

Sud
Val de Loire

LOCATIONS LA CARAVELLE - MONTRICHARD VAL DE CHER

LOCATIONS LA CARAVELLE - MONTRICHARD VAL DE CHER

Locations de vacances pour 3 et 6 personnes à Montrichard Val De Cher

https://lacaravelle-montrichard.fr

airbnb.fr/h/lacaravellemontrichard



Karine & co-hôte Hélène et Hugues

06 78 64 19 95
06 82 25 59 49

A Location sur jardin "La Caravelle" - **Montrichard Val De Cher** : 17 Galochelle 41400 MONTRICHARD VAL DE CHER

B Location La Grande Caravelle - **Montrichard Val De Cher** : 16 Avenue des Platanes 41400 MONTRICHARD VAL DE CHER

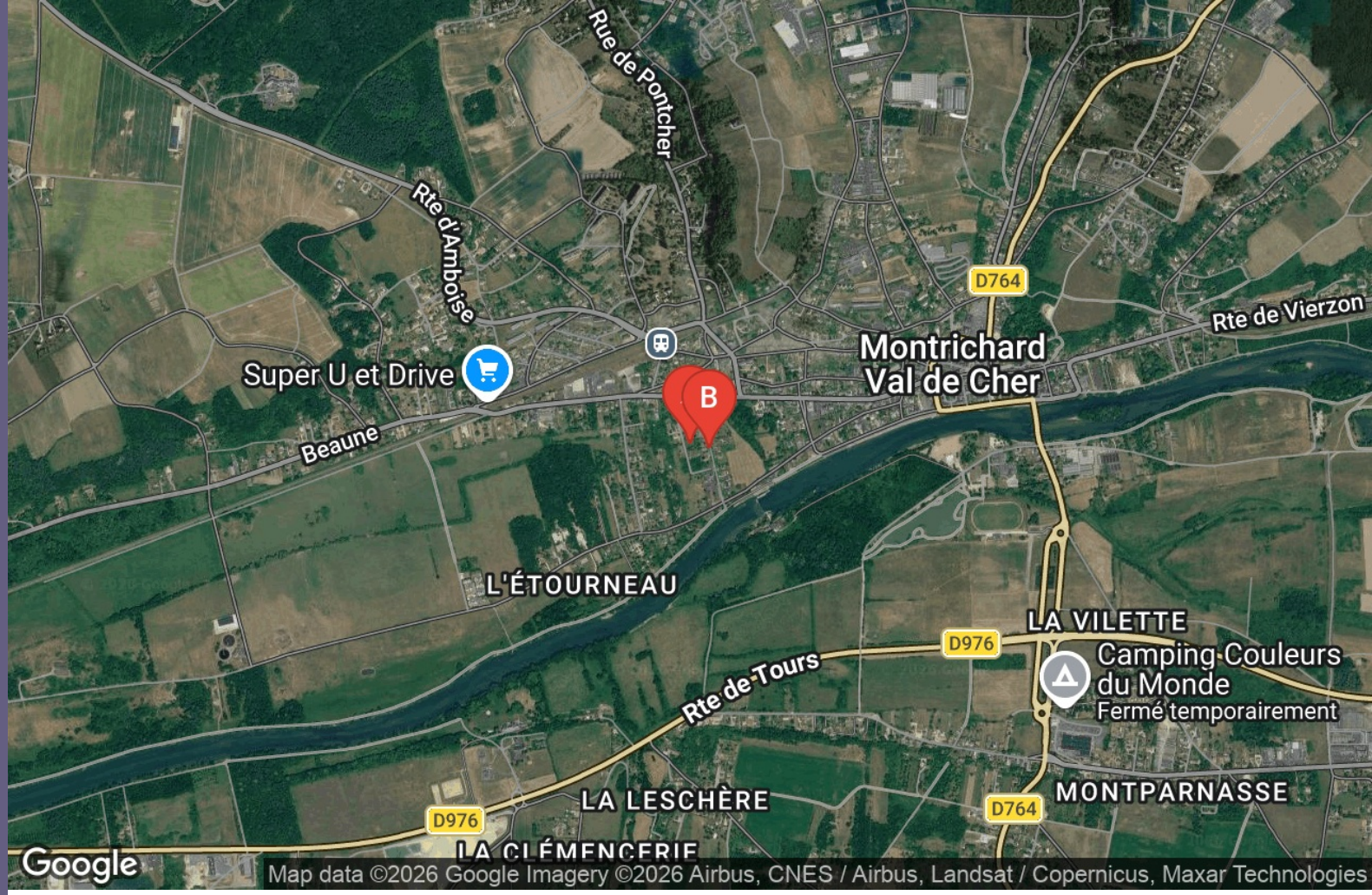









Location sur jardin "La Caravelle" - Montrichard Val De Cher

Maison	3 personnes	1 chambre	0 m2

Entre le château de Chenonceau (à 5 mn de train) et Beauval (à seulement 20 minutes), Montrichard vous invite dans une ambiance médiévale à la découverte de son célèbre donjon, de ses fortifications, de ses rues pavées et d'un patrimoine historique moyenâgeux. Vous pourrez profiter de nombreux restaurants et commerces, de visites de caves et de vignobles.
À proximité : plage sur les bords du Cher, centre aquatique, forêt domaniale…
Au bord du Cher, des activités sportives et ludiques : kayak, pédalo, paddle, vélo sur les bords du Cher... restaurant sur la plage, vendeurs de glaces... et une aire de jeux pour vos enfants.

"La Caravelle" se situe à 7 minutes à pieds de la gare de Montrichard et du centre-ville. Notre logement de 2 pièces de 40 m² pour 3 personnes, avec un jardin de 1200 m² vous séduira !











Pièces et équipements

Chambres	Chambre(s): 1 Lit(s): 2	dont lit(s) 1 pers.: 1 dont lit(s) 2 pers.: 1
Salle de bains / Salle d'eau	Salle de bains avec douche Salle(s) d'eau (avec douche): 1	Sèche cheveux
WC	WC: 1 WC privés	
Cuisine	Kitchenette Combiné congélation Réfrigérateur	Four à micro ondes
Autres pièces	Véranda	
Media	Wifi	
Autres équipements	Jardin de 1200 m2 avec table, chaises, barbecue et ses ustensiles. Aussi une cabane pour vos enfants.	
Chauffage / AC	Chauffage	
Bien être		
Exterieur	Barbecue Salon de jardin	Jardin Terrain clos
Divers	Jardin parfois partagé avec la propriétaire.	

Infos sur l'établissement

Communs	A proximité propriétaire Entrée indépendante	Dans maison Jardin commun
Activités	Location de vélo possible dans la ville.	
Restauration		
Réseaux	Accès Internet	
Stationnement	Possibilité de stationner gratuitement dans la rue.	
Services	Nettoyage / ménage Draps et linge de toilette fournis gratuitement.	
Extérieurs	Aire de jeux, piscine et plage à proximité. Cher à vélo à 300 m.	

A savoir : conditions de la location

Arrivée	Après 17h.
Départ	Avant 10h.
Langue(s) parlée(s)	
Annulation/ Prépaiement/ Dépot de garantie	
Moyens de paiement	Virement bancaire
Petit déjeuner	
Ménage	Ménage fait entre chaque location. Dans l'intervalle, vous disposez d'un aspirateur, d'une balayette et d'une pelle, ainsi que d'une éponge pour la vaisselle.
Draps et Linge de maison	Draps et/ou linge compris
Enfants et lits d'appoints	Lit bébé Lit parapluie, baignoire bébé et couverts bébé fournis sur demande.
Animaux domestiques	Les animaux ne sont pas admis.

Tarifs & disponibilités

Location sur jardin "La Caravelle" - Montrichard Val De Cher

Nos tarifs et nos disponibilités sont actualisés sur notre site :
https://www.lacaravelle-montrichard.fr





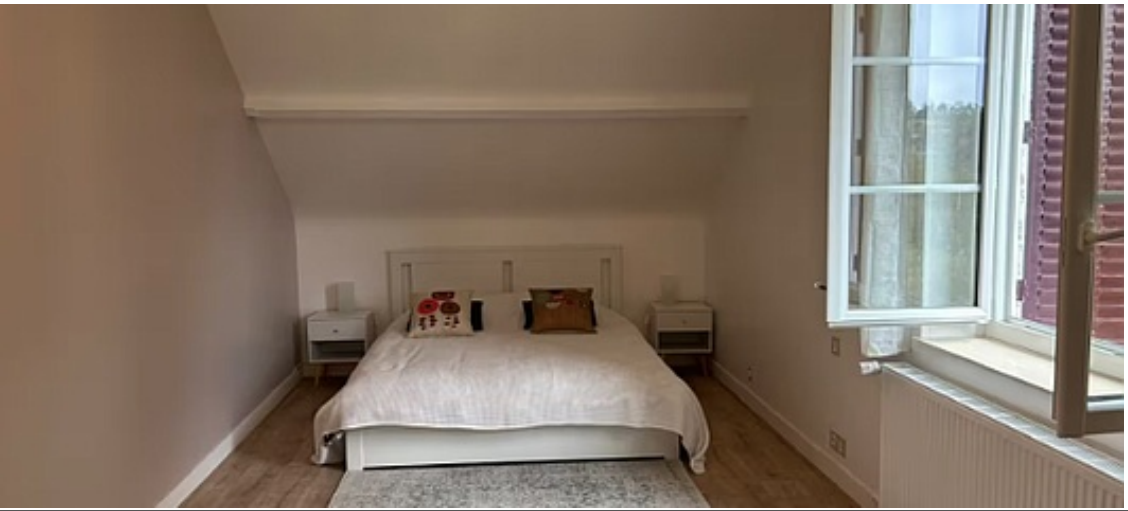

Location La Grande Caravelle - Montrichard Val De Cher

☆☆

Maison	6 personnes (Maxi: 6 pers.)	0 chambre	0 m2

Entre Chenonceau et le ZooParc de Beauval (à seulement 20 minutes), Montrichard vous invite dans une ambiance médiévale à la découverte de son célèbre donjon, de ses fortifications, de ses rues pavées et d'un patrimoine historique moyenâgeux. Vous pourrez profiter de nombreux restaurants et commerces, visites de caves et vignobles. A proximité : plage sur les bords du Cher, centre aquatique, forêt domaniale… Au bord du Cher, des activités sportives et ludiques : kayak, pédalo, paddle... et une aire de jeux. "La Caravelle" se situe à 7 minutes à pieds de la gare de Montrichard et du centre-ville. Notre logement de 2 pièces de 40 m² pour 3 personnes, avec un jardin de 1200 m² vous séduira !











Pièces et équipements

Chambres

Chambre(s): 0
Lit(s): 0

dont lit(s) 1 pers.: 0
dont lit(s) 2 pers.: 0

Salle de bains / Salle d'eau

WC

Cuisine

Autres pièces

Media

Autres équipements

Chauffage / AC

Bien être

Exterieur

Divers

Infos sur l'établissement

Communs

Activités

Restauration

Réseaux

Stationnement

Services

Extérieurs

A savoir : conditions de la location

Arrivée	
Départ	
Langue(s) parlée(s)	
Annulation/ Prépaiement/ Dépot de garantie	
Moyens de paiement	
Petit déjeuner	
Ménage	
Draps et Linge de maison	
Enfants et lits d'appoints	
Animaux domestiques	Les animaux ne sont pas admis.

Tarifs & disponibilités

Location La Grande Caravelle - Montrichard Val De Cher

Nos tarifs et nos disponibilités sont actualisés sur notre site :
https://www.lacaravelle-montrichard.fr

Mes recommandations

OFFICE DE TOURISME SUD VAL DE LOIRE
WWW.SUDVALDELOIRE.FR

Sud Val de Loire



Mon jardin

09 70 93 07 34
28 Quai de la République

0.7 km
MONTRICHARD VAL DE CHER 1

RESTAURANT / TRAITEUR AVEC VUE SUR LE CHER C'est dans une ambiance conviviale et décontractée, avec vue sur le Cher, que nous vous servons toute la journée, en continu, des menus qui changent au gré de nos envies. Une cuisine 100% maison, cosmopolite, des plats français revisités, de la viande du poisson, des plats végétarien et végane. Du verre à l'assiette, en passant par la tasse de café, nous valorisons notre territoire en mettant en avant les produits de saison, bios et locaux. Mon Jardin resto mais pas que !... Outre notre service à emporter au quotidien, Mon Jardin c'est aussi un traiteur évènementiel qui vous accompagne aussi bien dans votre vie professionnelle que dans votre vie privé! A très vite! Eva et Pauline

Pizz' du rempart

02 54 32 16 78
5 boulevard Philippe Auguste

0.8 km
MONTRICHARD VAL DE CHER 2

Pizzeria Pizza à emporter

Tuffeaux (les)

02 54 32 68 13
3 rue Daymard Place Barthelemy Gilbert

0.8 km
MONTRICHARD VAL DE CHER 3



Le Cul Doré

02 54 71 99 68
66 Rue Nationale (Montrichard, Montrichard-Val-de-Cher)
http://www.leculdore.com

0.9 km
MONTRICHARD VAL DE CHER 4

Spécialité : cocottes, planches, pierrades etc... Cadre authentique, salle à l'étage et terrasse en été Exclusivement composé de produits frais et de régions, notre cuisine s'articule autour des vins proposés dans notre cave.



Le Procopio

02 54 32 54 74
1 rue Saint Célerin

0.9 km
MONTRICHARD VAL DE CHER 5

: Restaurants : Activités et Loisirs : Nature : Culturel : Dégustations

Mes recommandations (suite)



Activités Séminaires - Initiation à la Fauconnerie

06 34 29 39 23
http://www.mon-perroquet.fr

0.8 km
MONTRICHARD VAL DE CHER 1

De l'initiation à la fauconnerie à des thématiques plus professionnelles, Mon Perroquet & Cie est en mesure de proposer des moments inoubliables accompagnés de leurs oiseaux. Initiation à la Fauconnerie : un instant d'intimité avec les rapaces. Contenu : Présentation des oiseaux et de la fauconnerie, vol des oiseaux, prise au poing des oiseaux par le public, rappel au gant par les participants. Training Games : Affinez votre sens de la communication en jouant ! Mettez-vous dans la peau d'un éducateur animalier. Appliquez des techniques d'éducation positive pour atteindre vos objectifs.



Stations Bee's à Montrichard

07 75 75 59 54
4 Rue Victor Hugo
https://stations-bees-montrichard.lokki.r

0.8 km
MONTRICHARD VAL DE CHER 2

Station Bee's Montrichard vous propose ses vélos électriques, classiques, ses gravels et longtail pour découvrir toute la beauté du Val de Cher, affluent de la Loire et qui sert de miroir au magnifique Château de Chenonceaux. Tout ce qu'il vous faut pour un moment magique en famille en amoureux ou entre amis. Stations Bee's Montrichard est présent sur La Loire à vélo.



Parc de loisirs des Bords du Cher

02 54 71 66 34
Parc-plage
https://www.montrichardvaldecher.com/

0.8 km
MONTRICHARD VAL DE CHER 3

Le parc de loisirs des bords du Cher propose de nombreuses activités pour se détendre et s'amuser : aire de jeux enfants, étang, terrain de pétanque, 2 courts de tennis. Egalement : Baignade autorisée et surveillée en juillet et août. Bar et restaurant de mai à septembre. L'endroit est idéal pour faire une pause entre deux visites ou activités. Les enfants apprécieront la fraîcheur et les parents seront rassurés par la présence des surveillants de baignade ! Une halte à retenir lors de votre prochain séjour à Montrichard ou autour du zoo de Beauval...



Location de canoës-kayaks, de SUP, de pédalos au parc-plage de Montrichard - circuits vers chenonceau

07 70 52 87 12
Parc-plage rue de la plage
http://www.canoe-regioncentre.c

0.8 km
FAVEROLLES SUR CHER 4

Location de différentes embarcations (canoë, kayak, pédal'eau, stand up paddle) pour une balade sur le Cher, à la demi-heure, l'heure ou la demie journée. Possibilité d'être encadré par un moniteur ou de naviguer seul. Circuits "aller simple" avec retour en navette : différentes distances possibles entre Thésée et Chenonceau, selon vos envies et avec l'embarcation de votre choix : canoë, kayak, stand up paddle. 2 stages "découverte des sports de pagaie" pour les jeunes chaque été. 2 topos guides pour découvrir les sentiers nautiques : Angé/Montrichard et Montrichard/Chenonceau. Challenges sportifs à découvrir sur https://www.facebook.com/Base-nautique-Montrichard-Val-de-Cher-106321962024026

Guinguette de la plage de Montrichard

09 86 67 38 56
2 Rue de la Plage
https://www.montrichardvaldecher.com/

1.0 km
FAVEROLLES-SUR-CHER 5

Une grande plage de sable fin, des pelouses arborées, la vue imprenable sur le Donjon de Montrichard et l'eau limpide du Cher: c'est ce tableau idyllique que propose la guinguette de la plage de Montrichard ! Boissons, restaurations, animations et concerts tout au long de la saison !

Mes recommandations (suite)



Espace Scénographie - Caves Monmousseau

02 54 32 35 15
75 rue de Vierzon
https://www.monmousseau.com/

1.9 km
MONTRICHARD VAL DE CHER

Nous vous proposons de plonger dans l'univers authentique d'une grande maison de vins de Touraine, riche de son savoir-faire. La visite débute en plein air par un point de vue exceptionnel sur le Cher et la célèbre « Vallée des Rois » Puis vous vous immergerez au cœur de nos caves grâce à notre scénographie sur le thème des châteaux de la Loire, créée sur mesure par l'artiste Na/Da, offrant une vision inédite et artistique. Vous plongerez ensuite dans notre cave d'élaboration pour percer les secrets de la méthode traditionnelle. La visite se conclura par une dégustation des cuvées les plus prestigieuses de la Maison Monmousseau Visite libre toutes l'année Visite guidée tous les jours à 10h30 et 15h - réservation conseillée - Visite guidée en français, possibilité en allemand et anglais sur demande. Visite "Arts et Dégustation" : visite guidée suivie d'une dégustation approfondie de 6 vins du Val de Loire



Centre aquatique val de loisirs

02 54 71 74 75
13 Route de la Plage
http://www.valdeloisirs.fr

2.4 km
FAVEROLLES-SUR-CHER

Pour vous défouler ou vous détendre, nager ou vous reposer...Val de loisirs vous propose un espace aquatique où votre corps retrouve sa vraie nature. En famille pour une après-midi de jeux ou entre amis pour une soirée détente, entrez dans un lieu convivial et multiple! Espace intérieur avec bassin sportif à 27°,5C, bassin ludique à 32°C avec banquettes à bulle jets massants pataugeoire à 32°C ; Espace extérieur avec un bassin à 27°,5C en inox avec toboggan, banquettes à bulle. Espace Bien-être (hammam, sauna et salle détente). Egalement : aquafitness, aquabiking, aquajump, séances bébés nageurs, cours de natation (adultes enfants à partir de 6 ans), stages de natation enfants (pdt vac. scol.), après-midi anniversaire, animations à thème. Fermeture technique en décembre et en juin.



ZooParc de Beauval

02 54 75 50 00
Route du Blanc
https://www.zoobeauval.com

17.1 km
SAINT-AIGNAN

Classé 4ème plus beau zoo du monde, le ZooParc de Beauval vous embarque dans un voyage inoubliable à la rencontre de 35 000 animaux dont certains sont uniques en France : pandas géants, koalas, céphalophes à dos jaune, wombats, ou encore singes dorés, des trésors nationaux chinois accueillis en 2025. Plongez au cœur de la jungle tropicale dans le Dôme Équatorial, survolez le parc en télécabine, assistez à nos deux expériences immersives « les Maîtres des Airs » et « L'Odyssée des Lions de mer » et découvrez nos dernières nouveautés, les Terres Rouges et la ferme Bucolia. Il y a 1001 choses à faire et à voir à Beauval ! La visite s'effectue sur 1 ou 2 jours, vous avez la possibilité de dormir dans l'un des 8 établissements hôteliers de Beauval.



Plan d'eau du Bois-Vigneau

02 54 90 25 60
http://www.peche41.fr

6.3 km
MONTHOU-SUR-CHER

Plan d'eau situé dans la vallée du Cher, il est accessible à tous les détenteurs d'une carte de pêche. Ouvert aux promeneurs, il dispose de tables de pique-nique, pontons, abri... Le GR® 41 passe à proximité du plan d'eau.



Réserve naturelle régionale géologique de Pontlevoy

02 54 51 56 70
217 Impasse des carriers, Zone artisanale de Pontlevoy
http://www.cdpne.org

9.0 km
PONTLEVOY

Dans la réserve naturelle régionale vous aurez l'occasion d'observer deux carrières anciennement exploitées présentant le calcaire de Beauce et les dépôts de la Mer des Faluns. La carrière du Haut de la Plaine Saint Gilles présente le calcaire de Beauce appelé localement Pierre de Pontlevoy. L'histoire de son exploitation est racontée. Aujourd'hui, une mare subsiste où de nombreux amphibiens et odonates sont visibles. Dans la carrière du Four à Chaux, quatre roches sont visibles, présentant les dépôts laissés par quatre environnements anciens ; un lac, un delta, une mer et une rivière. Les panneaux, vitrines, fresques, totem présents sur le site racontent cette histoire. Pour plus d'informations : http://www.geologie41.cdpne.org/Site15a.html et http://www.geologie41.cdpne.org/Site15b.html

Mes recommandations (suite)

Maisons du XVème siècle à colombages

02 54 32 05 10
67 Rue Nationale
https://www.sudvaldeloire.fr

1.0 km
MONTRICHARD VAL DE CHER 1

Maisons à pans de bois de la seconde moitié du XVème siècle, elles furent protégées par le clocher et résistèrent lors de l'effondrement des logis royaux sur l'église et les maisons voisines. Une cheminée à l'intérieur de l'une d'elles évoque le passage d'Anne de Bretagne à Montrichard.



Site troglodytique de la Magnanerie

02 54 75 50 79
4 Chemin de la Croix Bardin (Bourré)
http://www.magnanerie-troglo.fr

3.3 km
MONTRICHARD VAL DE CHER 2

Niché dans la verdure, le site troglodytique de la Magnanerie vous ouvre ses portes. Découvrez le monde insolite des galeries creusées dans la roche, de l'habitat "troglo" contemporain et des vers à soie. A coup sûr l'une des visites les plus originales de votre séjour.

Mes recommandations (suite)



: Restaurants : Activités et Loisirs : Nature : Culturel : Dégustations

Mes recommandations (suite)



: Restaurants : Activités et Loisirs : Nature : Culturel : Dégustations